

# COVID-19 El Kitabı



Deutsche Messe

# Fuar Alanında Sosyal Mesafenin Sağlanması

Fuar alanı giriş ve çıkışları için farklı turnikeler kullanılacaktır.

Fuar alanı giriş alanlarında oluşacak sıralar için en az 1-1,5 m aralıklı yer işaretlemeleri yapılacaktır.

Fuar girişindeki sıraları önlemek amacıyla bu yıl sadece online bilet uygulaması yapılacaktır.

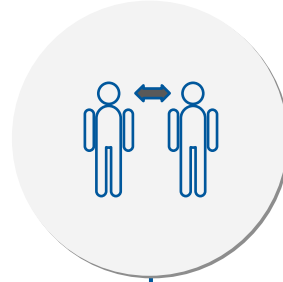
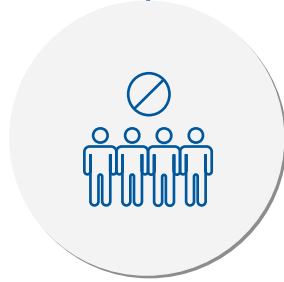
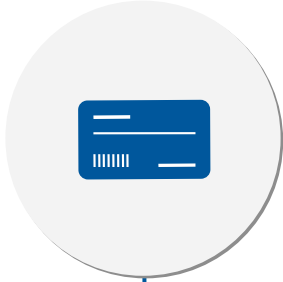

Ziyaretçiler fuarın web sitesinden indirdikleri barkodlu ziyaretçi giriş kartlarıyla ya da telefonlarına indirdikleri fuar uygulamasındaki barkodu turnikelere gösterip, fuara doğrudan giriş yapabileceklerdir.

Fuar alanındaki yoğunluk 10 m<sup>2</sup>/1 kişi olacak şekilde; giriş ve çıkış kapılarında yer alan turnikeler, online kayıt sistemi, fuar uygulaması ve kameralar aracılığı ile takip edilecek ve gerekli durumlarda müdahale edilecektir.

# Fuar Alanında Sosyal Mesafenin Saęlanması

Salon koridorları ziyaretçilerin sosyal mesafeyi koruyabilmesi için en az 3 metreye çıkartılmıştır.

Gidiş ve geliş koridorları tek yön ve ayrı olarak planlanacak ve zemin sosyal mesafe uyarı işaretlemeleri, anons ve videolar ile desteklenecektir.

Fuar alanındaki tüm salonların kapasiteleri sosyal mesafe kurallarına göre revize edilecektir.

Firmalar stant tasarımlarında havalandırmasız kapalı toplantı salonu uygulaması yapamayacaklardır. Stantlarındaki toplantı salonları açık ve temiz hava girişı olacak şekilde havalandırmalı olacaktır.

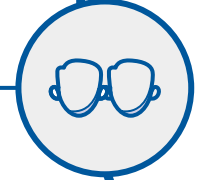
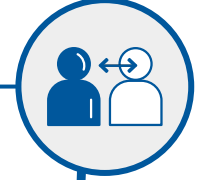

# Fuar Alanında Sosyal Mesafenin Saęlanması



Yemek, toplantı ve konferans alanlarındaki oturma düzeni sosyal mesafe kurallarına uyulacak şekilde olacaktır.



Fuaye, tuvalet, sigara içme alanı, asansör ve yürüyen merdivenlerde sosyal mesafe uyarıları yer alacaktır.



Fuar alanındaki mescitler, T.C. Sağlık Bakanlığı yönergelerine göre sosyal mesafe kurallarına uygun olarak kullanılacaktır.



TOBB Kurallarına göre fuar alanında, görev ve fonksiyonlarından bağımsız şekilde eş zamanlı olarak her 10 m<sup>2</sup>'de en fazla bir kişi olabilecektir. Bu rakamı ziyaretçilerin lehine kullanabilmek için, katılımcıların stantlarında mümkün olan en az sayıda yetkili, temsilci ve görevli bulundurmaları gerekmektedir.

# Fuar Alanında Hijyenin Sağlanması

Fuar alanına giriş yapacak her kişi HES kodu kontrolü ve ateş ölçümü yapılacaktır.

HES kodunda Covid bağlantısı gözükün ve/veya 38 derece ve üzeri ateşi olan kişilerin fuar alanına girişine izin verilmeyecektir.



Fuar kurulum, söküm ve fuar süresince fuar alanında bulunacak her kişinin ağız ve burnunu kapatacak şekilde maske takması zorunludur. Kurallara uymayan kişiler, güvenlik eşliğinde fuar alanından çıkarılacaktır.

Kapalı alanlarda fuar yapılmasına ilişkin kararnameye göre su haricinde yiyecek içecek tüketimi yeme-içme alanları dışında yasaktır. Firmalar stantlarında dağıtacakları suları sadece tek kullanımlık plastik su bardakları ya da plastik şişe (tek kişilik) ile yapabilir.

# Fuar Alanında Hijyenin Saęlanması

Fuar alanı giriřlerinde, fuayelerde ve Salon geiřlerinde Biyosidal Ürün Ruhsatına sahip dezenfektanlar kullanan hijyen bankoları olacaktır



Fuar alanında maskeler için ayrı pedallı ve kapaklı atık kutuları yer alacaktır ve düzenli olarak bu kutular temizlenecektir.



Katılımcı firmalar personelleri için stantlarında yeterli sayıda maske ve dezenfektan bulundurmak zorundadırlar.



Firmalar tarafından dağıtılacak olan promosyon malzemeleri dezenfekte edilerek tekli olarak verilecektir.



Fuar alanı içerisindeki alışveriş noktalarında yapılan alışverişlerin kredi kartı kullanılarak temassız yapılması teşvik edilecektir.



# Fuar Alanında Hijyenin Saęlanması

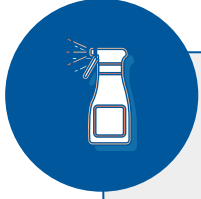

Fuar alanı genel dezenfeksiyonu her akşam fuar yönetimi tarafından detaylı olarak yapılacaktır.



Ortak kullanım alanları düzenli olarak dezenfekte edilecektir.



Fuar alanında Türkçe / İngilizce hijyen uyarları yer alacaktır.

Bulaş riskini minimize etmek amacıyla vestiyer hizmeti verilemeyecektir.



Organizatör tarafından kiralanan ekstra stant malzemeleri dezenfekte edilerek teslim edilecektir.



Fuar ring servislerinde ve otobüslerinde T.C. Sağlık Bakanlığı yönergeleri uygulanacaktır.



# Saęlık Hizmetleri

Kurulum, skm ve fuar dnemlerinde ambulans ve saęlık ekibi hazır bulundurulacaktır.



Covid semptomları gsteren kiřiler, izole alana alınacak ve saęlık kuruluşuna ynlendirilecektir.

